

※第36回(2024年度)作品票・記入上の注意と記入例※

- ① **地区** お住まいの都道府県によって地区(応募先)が異なります。
 東日本地区…北海道、東北地方、関東地方、中部地方
 西日本地区…近畿地方、中国地方、四国地方、九州地方、沖縄県
 - ② **作品タイトル** デザイン部門はテーマに関連した単語・コピーの作品内への配置が必須ですが、タイトルに関してはテーマの語句そのままでも構いません。
 - ③ **氏名** フリガナを必ず記入してください。
 - ④ **応募** 個人・団体のどちらでの出品かを記入してください。学校単位で先生が一括して応募する場合は団体、そうでない場合は個人となります。
 - ⑤ **部門** デザイン部門・イラスト部門・アニメーション部門のいずれの部門で出品かを記入してください。デザイン部門の場合はテーマに関連した単語・コピーを作品中に構成・配置する必要があります。
 - ⑥ **学校名** 略さずに正式名称で記入してください。サポート校の方は、所属の高等学校名を記入してください。
 - ⑦ **住所** 個人出品の方のみご記入ください。こちらに記入された住所宛てに審査結果をお送りします。団体出品の方は記入不要です。
 - ⑧ **TEL・FAX** 審査結果、作品の取り扱い等に関してお電話することがあります(特に個人区分での応募の方)。連絡が付きやすい番号をご記入ください。
 - ⑨ **作品意図** 作品の説明、作品に込めた思い等を100文字以内で記入してください。
- ※**ご注意**※ **たとえ組作品として制作された作品でも、作品群を構成する各一枚ずつの作品を個別のものとして審査・展示します。**



第36回(2024年度)全日本高校デザイン・イラスト展★作品票

★作品の天地(上下)に合わせて、作品裏面の右上に貼付してください。▲

受付番号 _____

① 地区	東日本	④ 応募	(個人) (団体)
	<small>フリガナ</small> スオオニチホクテ、ハニドトウ、セイアイムソノリ		<input type="radio"/> 個人 <input type="radio"/> 団体
② 作品タイトル	素直になれなくて ~Hard to Say I'm Sorry~	⑤ 部門	デザイン・(イラスト) アニメ
	<small>フリガナ</small> スオオニチホクテ、ハニドトウ、セイアイムソノリ		<input type="radio"/> デザイン <input type="radio"/> イラスト <input type="radio"/> アニメ
③ 氏名	江尾 香紅音	⑥ 学校名	<input type="radio"/> 都・道 <input type="radio"/> 県立 <input type="radio"/> 高等学校 3年 2組
	<small>フリガナ</small> エオ、カクシ、カクシ、カクシ、カクシ、カクシ		<input type="radio"/> 都・道 <input type="radio"/> 県立 <input type="radio"/> 高等学校 3年 2組
⑦ 住所	〒(999-9998) <input type="radio"/> 県 <input type="radio"/> 市 <input type="radio"/> 町1-2 <input type="radio"/> 町ハイツ201	⑧ TEL	(04□□) □□-△△△△
	<small>個人応募の方のみご記入ください。</small>	FAX	() -
⑨ 作品意図	<small>作品の説明、作品に込めた思い等を100文字以内で記入してください。</small>		

※作品票貼付時の注意※

○デザイン部門・イラスト部門……作品票は下図のように作品裏面の右上に貼付してください。その際、作品の天地(上下)にあわせて貼るよう注意してください。天地逆に貼られた場合、そのような表現の作品だと見做し、逆さまの状態審査・展示されてしまうことがあります。

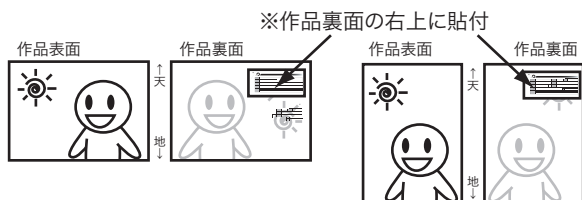

○アニメーション部門……指定の作品用紙にゼムクリップで添付して下さい。作品票を添付した作品用紙はクリアホルダー等に挟んで保護した上で出品して下さい。

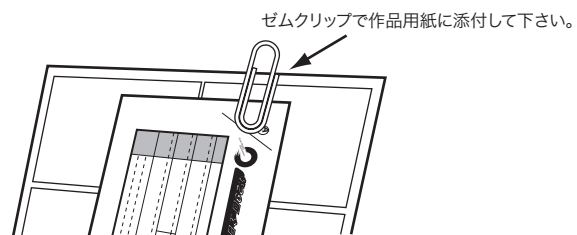

★個人情報の適正な取扱いに関して

個人情報保護法により、応募にあたりご記入いただいた個人情報は本展の目的以外には使用しません。但し、入賞者の氏名・高校名は公表されます。

A



★作品の天地（上下）に合わせて、作品裏面の右上に貼付してください。▲

天

第36回(2024年度)全日本高校デザイン・イラスト展★作品票

受付番号 _____

地区			応募	個人・団体
フリガナ			<input type="radio"/> で囲む	
作品タイトル			部門	デザイン・イラスト・アニメ
フリガナ		フリガナ	<input type="radio"/> で囲む	
氏名		学校名	都・道 府・県	年
フリガナ				
住所	〒(-)		TEL	() -
個人応募の方のみ ご記入ください。			FAX	() -
作品意図	作品の説明文を 100字以内でご記 入ください。			

※作品票はコピー可です。

-----キトリ-----

A



★作品の天地（上下）に合わせて、作品裏面の右上に貼付してください。▲

天

第36回(2024年度)全日本高校デザイン・イラスト展★作品票

受付番号 _____

地区			応募	個人・団体
フリガナ			<input type="radio"/> で囲む	
作品タイトル			部門	デザイン・イラスト・アニメ
フリガナ		フリガナ	<input type="radio"/> で囲む	
氏名		学校名	都・道 府・県	年
フリガナ				
住所	〒(-)		TEL	() -
個人応募の方のみ ご記入ください。			FAX	() -
作品意図	作品の説明文を 100字以内でご記 入ください。			

※作品票はコピー可です。

-----キトリ-----

A



★作品の天地（上下）に合わせて、作品裏面の右上に貼付してください。▲

天

第36回(2024年度)全日本高校デザイン・イラスト展★作品票

受付番号 _____

地区			応募	個人・団体
フリガナ			<input type="radio"/> で囲む	
作品タイトル			部門	デザイン・イラスト・アニメ
フリガナ		フリガナ	<input type="radio"/> で囲む	
氏名		学校名	都・道 府・県	年
フリガナ				
住所	〒(-)		TEL	() -
個人応募の方のみ ご記入ください。			FAX	() -
作品意図	作品の説明文を 100字以内でご記 入ください。			

※作品票はコピー可です。