

※作品票・記入上の注意と記入例※

- ① **地区** お住まいの都道府県によって地区(応募先)が異なります。
 ○北海道地区…北海道 ○東日本地区…東北地方、関東地方、中部地方
 ○西日本地区…近畿地方、中国地方、四国地方、九州地方、沖縄県
 ※ご注意※ 第29回展より「中部地方」は「東日本地区」、「近畿地方」は「西日本地区」になりました。
- ② **作品タイトル** デザイン部門はテーマに関連した単語・コピーの作品内への配置が必須ですが、タイトルに関してはテーマの語句そのままでも構いません。
- ③ **氏名・性別** フリガナを必ず記入してください。
- ④ **応募** 個人・団体のどちらでの出品かを記入してください。学校単位で先生が一括して応募する場合は団体、そうでない場合は個人となります。
- ⑤ **部門** デザイン部門・イラスト部門・パラパラ漫画部門のいずれの部門で出品かを記入してください。デザイン部門の場合はテーマに関連した単語・コピーを作品中に構成・配置する必要があります。
- ⑥ **学校名** 略さずに正式名称で記入してください。
- ⑦ **住所** 個人出品の方のみご記入ください。こちらに記入された住所宛てに審査結果をお送りします。団体出品の方は記入不要です。
- ⑧ **TEL・FAX** 審査結果、作品の取り扱い等に関してお電話することがあります(特に個人区分での応募の方)。連絡が付きやすい番号をご記入ください。
- ⑨ **作品意図** 作品の説明、作品に込めた思い等を100文字以内で記入してください。
- ※ご注意※ **たとえ組作品として制作された作品でも、作品群を構成する各一枚ずつの作品を個別のものとして審査・展示します。**

★作品の天地(上下)に合わせて、作品裏面の右上に貼付してください。▲

第30回 全日本高校デザイン・イラスト展★作品票

受付番号 _____

① 地区	東日本	④ 応募	個人 <input checked="" type="radio"/> 団体 <input type="radio"/>
フリガナ	スナオニナレナクテ ハードトゥセイアイムソーリー	⑤ 部門	デザイン・イラスト <input checked="" type="radio"/> パラパラ <input type="radio"/>
② 作品タイトル	素直になれなくて ~Hard to Say I'm Sorry~	フリガナ	マルマルケンリツ、カクカク、コウトウガッコウ
フリガナ	エ、オ、カク、ネ	性別	フリガナ
③ 氏名	江尾 香紅音	⑥ 学校名	〇〇都・道府県 〇〇県立〇〇高等学校 3年 2組
フリガナ	マルマルケン カクカクシ、マルマルチヨウ マルマルチヨウハイツ	⑦ 住所	〒(999-9998) 〇〇県〇〇市〇〇町1-2 〇〇町ハイツ201
⑧ TEL	(04□□) 〇〇-△△△△	⑧ FAX	() -
⑨ 作品意図	作品の説明文を100文字以内で記入してください。		

※作品票貼付時の注意※

○デザイン部門・イラスト部門……作品票は下図のように作品裏面の右上に貼付してください。その際、作品の天地(上下)にあわせて貼るよう注意してください。天地逆に貼られた場合、そのような表現の作品だと見做し、逆さまの状態審査・展示されてしまうことがあります。

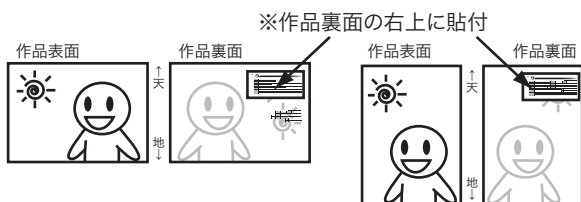

○パラパラ漫画部門……指定の「パラパラまんが帳」の一番上のページに学校名・氏名を記入して(作品票が取れた場合に備えて)からクリップ等で貼付してください。作品票を作品に巻きつけてから輪ゴムでとめても大丈夫ですが、作品が傷まないようにご注意ください。

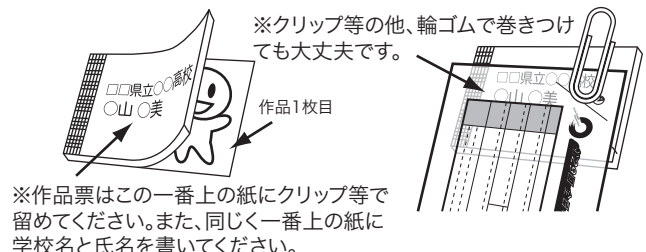

A



★作品の天地（上下）に合わせて、作品裏面の右上に貼付してください。▲

天

第30回 全日本高校デザイン・イラスト展★作品票

受付番号

地区				応募	個人・団体
フリガナ				<input type="radio"/> で囲む	
作品タイトル				部門	デザイン・イラスト・バラバラ
フリガナ	性別	フリガナ		<input type="radio"/> で囲む	
氏名		学校名	都・道 府・県		年組
フリガナ	〒(-)			TEL	() -
住所 <small>個人応募の方のみ ご記入ください。</small>				FAX	() -
作品意図 <small>作品の説明文を 100字以内でご記 入ください。</small>					

※作品票はコピー可です。

キトリ

A



★作品の天地（上下）に合わせて、作品裏面の右上に貼付してください。▲

天

第30回 全日本高校デザイン・イラスト展★作品票

受付番号

地区				応募	個人・団体
フリガナ				<input type="radio"/> で囲む	
作品タイトル				部門	デザイン・イラスト・バラバラ
フリガナ	性別	フリガナ		<input type="radio"/> で囲む	
氏名		学校名	都・道 府・県		年組
フリガナ	〒(-)			TEL	() -
住所 <small>個人応募の方のみ ご記入ください。</small>				FAX	() -
作品意図 <small>作品の説明文を 100字以内でご記 入ください。</small>					

※作品票はコピー可です。

キトリ

A



★作品の天地（上下）に合わせて、作品裏面の右上に貼付してください。▲

天

第30回 全日本高校デザイン・イラスト展★作品票

受付番号

地区				応募	個人・団体
フリガナ				<input type="radio"/> で囲む	
作品タイトル				部門	デザイン・イラスト・バラバラ
フリガナ	性別	フリガナ		<input type="radio"/> で囲む	
氏名		学校名	都・道 府・県		年組
フリガナ	〒(-)			TEL	() -
住所 <small>個人応募の方のみ ご記入ください。</small>				FAX	() -
作品意図 <small>作品の説明文を 100字以内でご記 入ください。</small>					

※作品票はコピー可です。